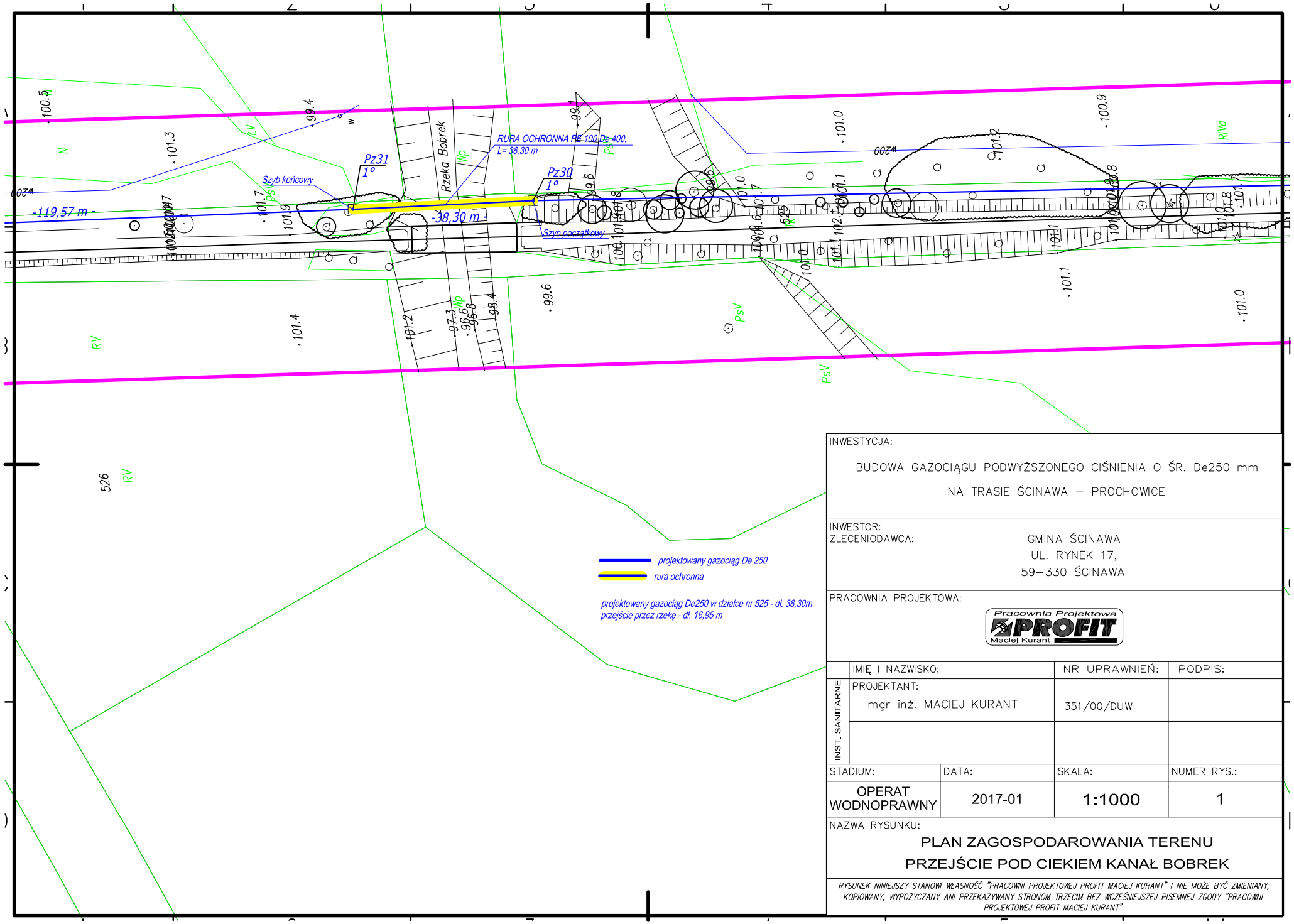

INWESTYCJA:

BUDOWA GAZOCIĄGU PODWYŻSZONEGO CIŚNIENIA O ŚR. De250 mm

NA TRASIE ŚCINAWA – PROCHOWICE

INWESTOR:
ZLECENIODAWCA:

GMINA ŚCINAWA
UL. RYNEK 17,
59–330 ŚCINAWA

PRACOWNIA PROJEKTOWA:

Pracownia Projektowa PROFIT Maciej Kurant

	IMIĘ I NAZWISKO:	NR UPRAWNIEŃ:	PODPIS:
INST. SANITARNE	PROJEKTANT: mgr inż. MACIEJ KURANT	351/00/DUW	

STADIUM:	DATA:	SKALA:	NUMER RYS.:
OPERAT WODNOPRAWNY	2017-01	1:1000	1

NAZWA RYSUNKU:

PLAN ZAGOSPODAROWANIA TERENU

PRZEJŚCIE POD CIEKIEM KANAŁ BOBREK

RYSUNEK NINIEJSZY STANOWI WŁASNOŚĆ "PRACOWNI PROJEKTOWEJ PROFIT MACIEJ KURANT" I NIE MOŻE BYĆ ZMIENIANY, KOPIOWANY, WYPOŻYCZANY ANI PRZEKAZYWANY STRONOM TRZECIM BEZ WCZEŚNIEJSZEJ PISEMNEJ ZGODY "PRACOWNI PROJEKTOWEJ PROFIT MACIEJ KURANT"